



1

FICHA TÉCNICA

LOCALIZACIÓN Y ACCESOS

Dirección postal

C/ Juan Sebastián Elcano, 4 48901 Barakaldo (Bizkaia)

Localización Google Maps

<https://goo.gl/maps/PBynQVItcU72>

Plano de situación en el casco urbano

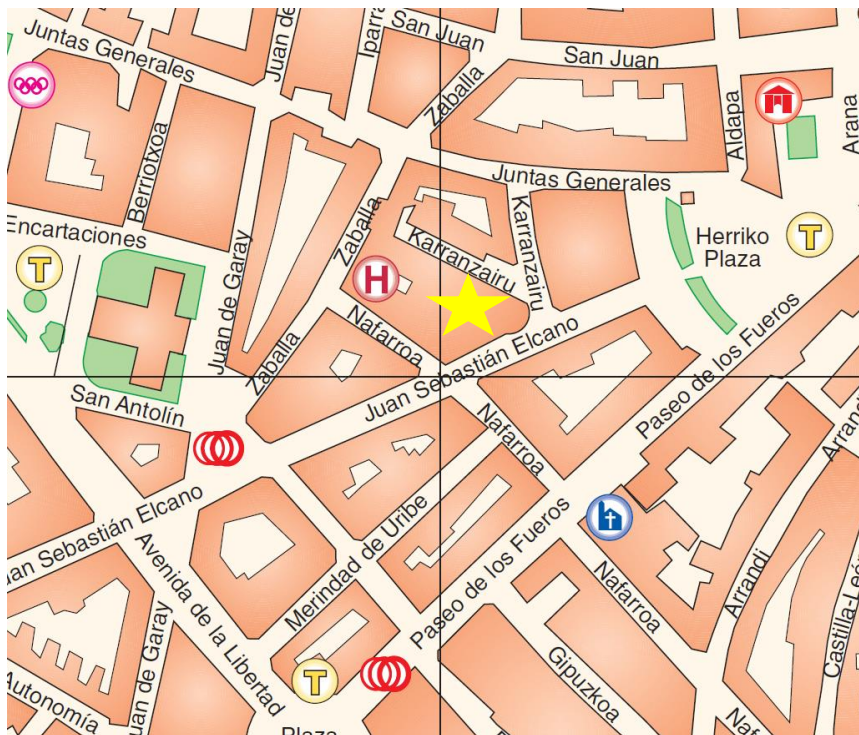

2

Acceso de vehículos a muelle de carga

C/ Karranzairu (peatonal, se requiere tramitar previamente permiso para estacionamiento y carga y descarga)

43°17'48.7"N 2°59'15.1"W

Barakaldo Antzokia es un espacio cardioprotegido.

Se dispone de WIFI en todo el edificio.

SALA 1

AFORO: 673 (671 butacas + 2 espacios en la fila 17 de Patio destinados a personas con movilidad reducida que accedan en silla de ruedas)

PATIO: 394 butacas + 2 espacios destinados a PMR.

ANFITEATRO: 277 butacas

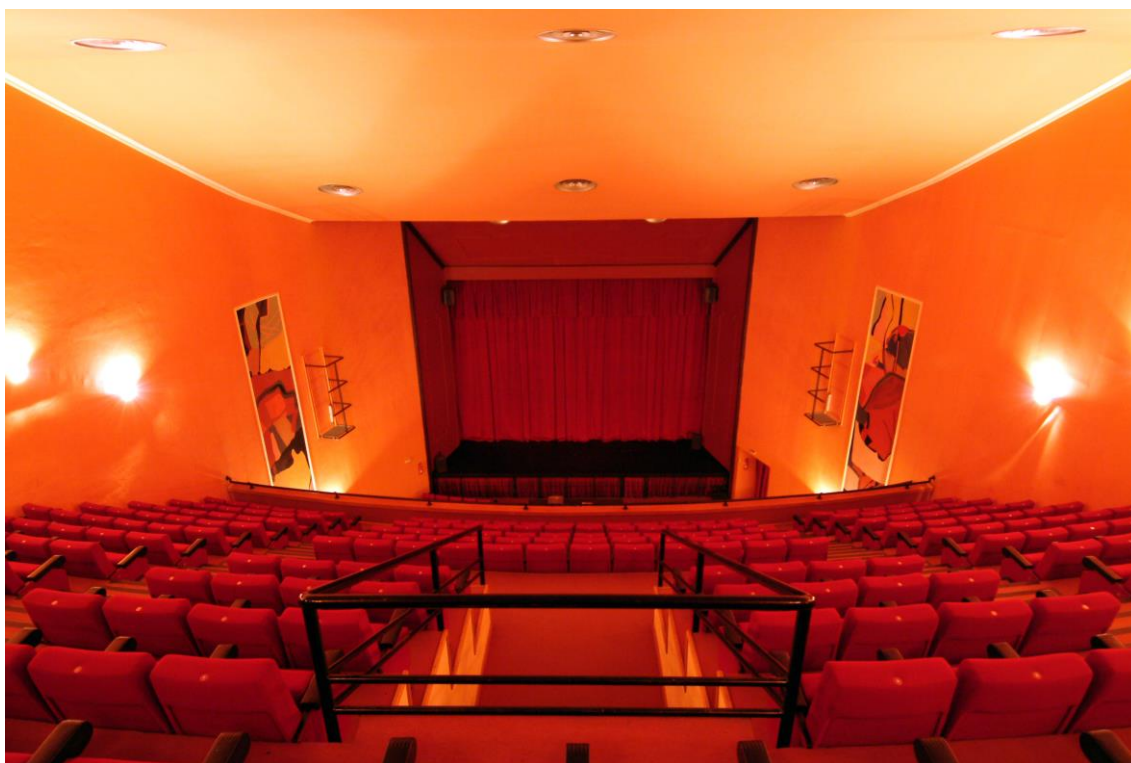

3

CARACTERÍSTICAS GENERALES

ESCENARIO

Suelo de madera negro (se puede clavar)

Pendiente 0%

Dimensiones: 9,92 boca x 11,30 fondo (10,30m desde telón).

Una corbata desmontable de 1,88m.

CAMERINOS, SALA DE ENSAYOS

02 Camerinos colectivos

05 Camerinos individuales

01 Sala de Danza o ensayos

CARGA Y DESCARGA

La carga y descarga se realiza por el lateral del teatro (calle Karranzairu), situado a pie de escenario.

Medidas: 150cm ancho x 270 alto

Se deberá enviar la matrícula para tramitar el permiso de aparcamiento (con 72 horas de antelación al día de función).

PLANO DE ESCENARIO

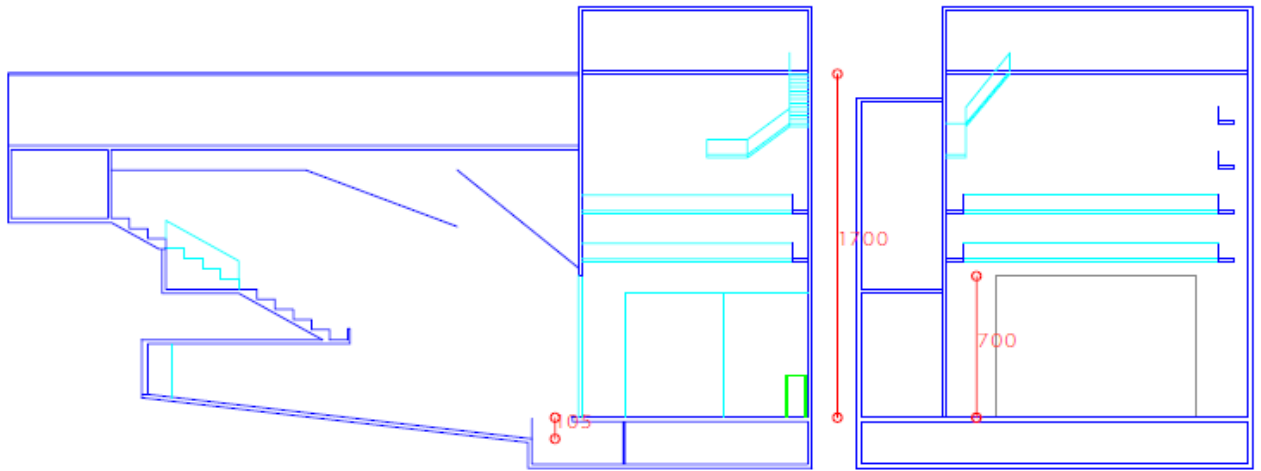

4

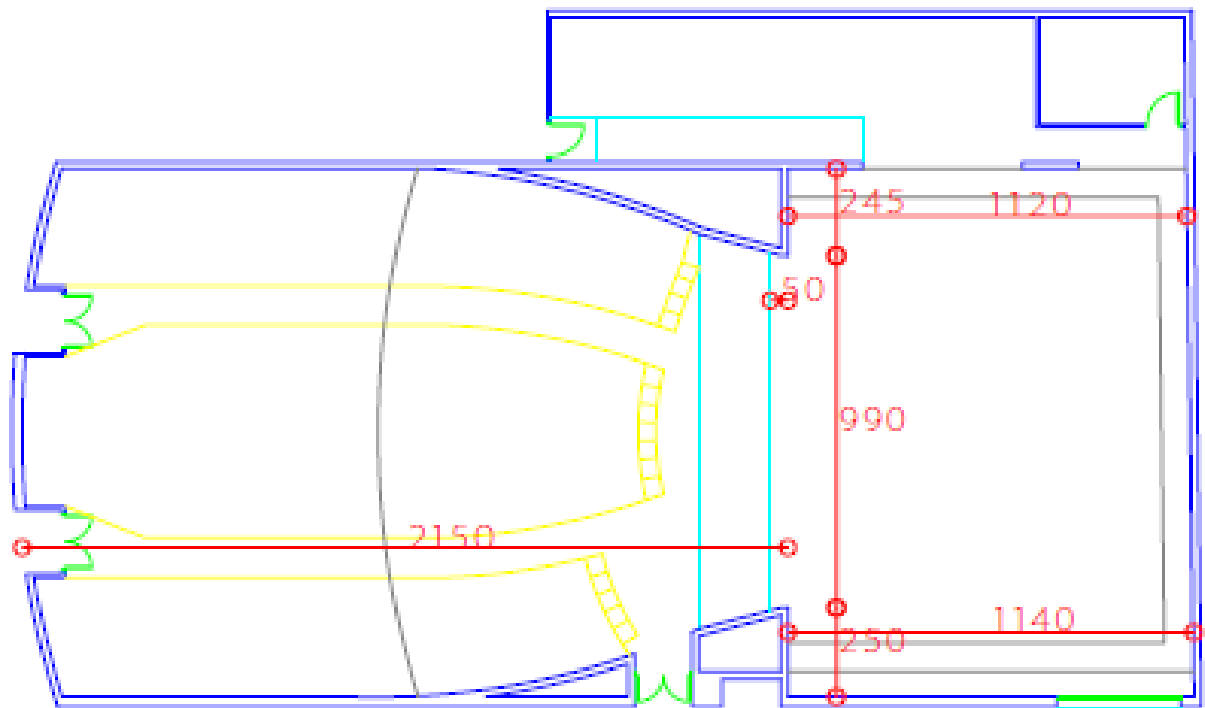

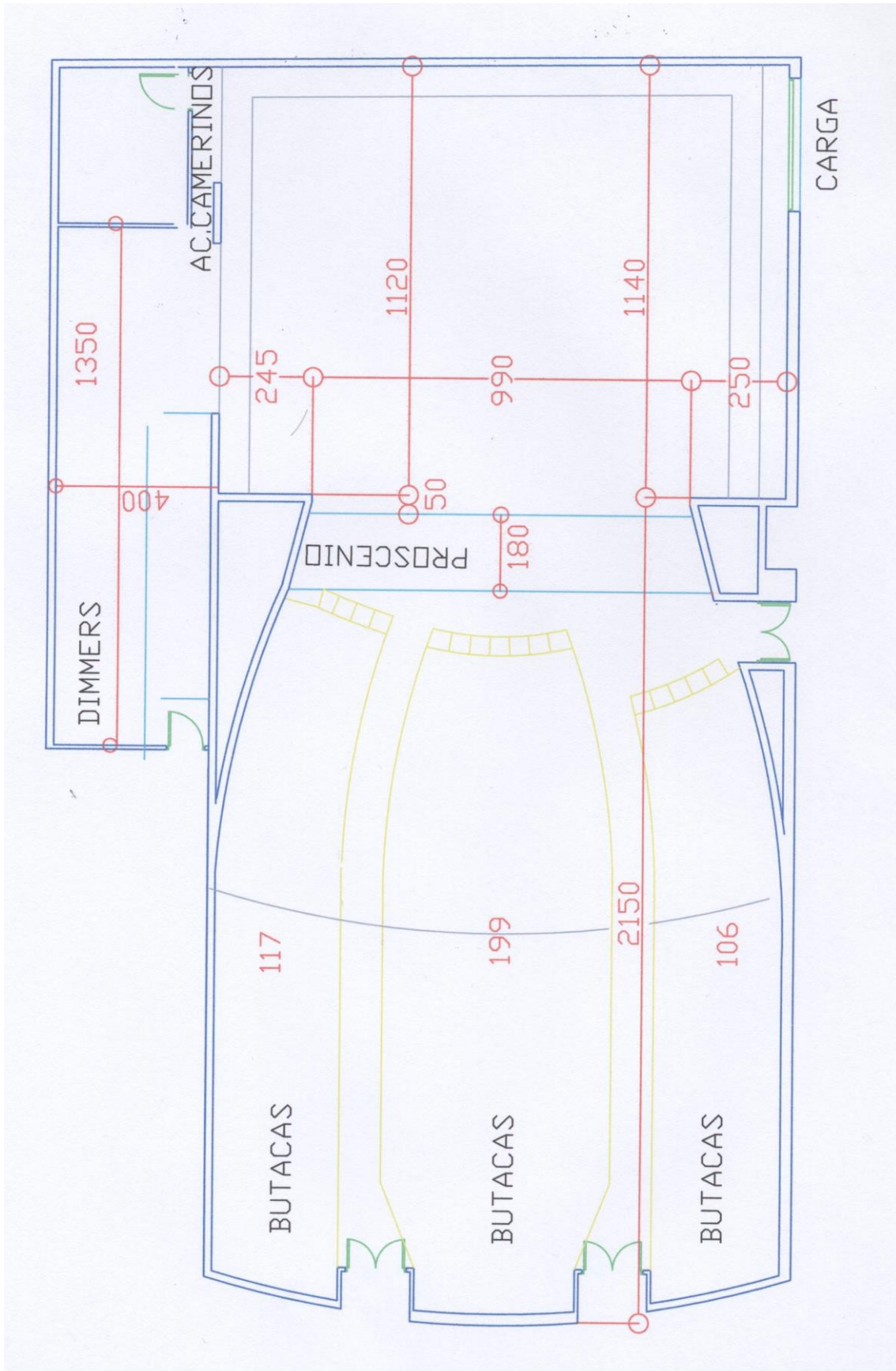

DISTANCIA DE VARAS

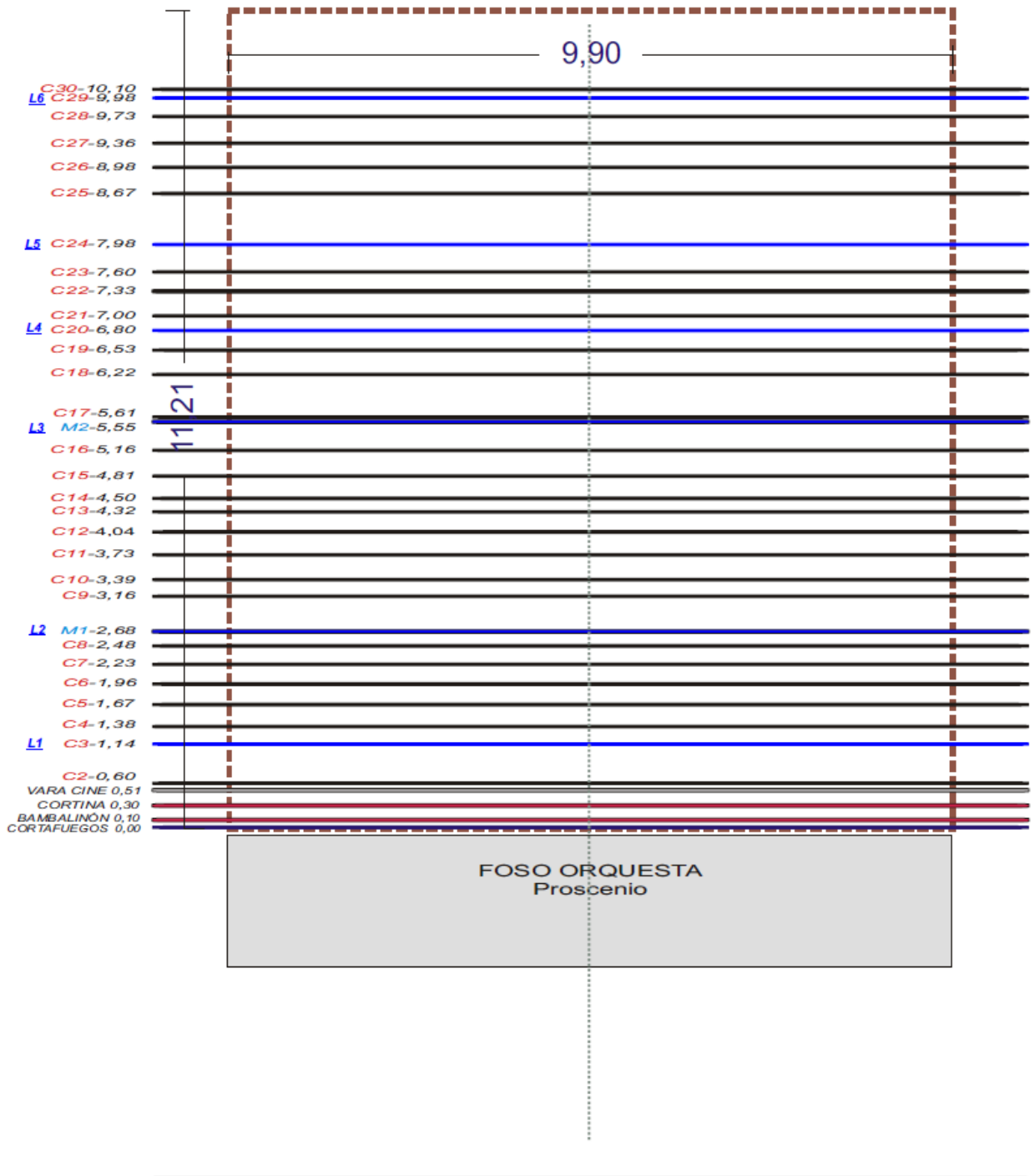

DOTACIÓN TÉCNICA

ILUMINACIÓN

Mesa HydraSky LT Multiplexora Stonex-Lt

DMX 3 Puntos (Regidor,cabina,patio butacas)

Rack de Dimmers CIRCUITO CANAL

40 Pc's ADB 1000W

40 Par 64 (consultar lámparas)

04 Par 56 300 W

10 Recortes 26ª Etc

19 Recortes 36ª Etc

12 Recortes 25/50 Etc

15 Panorama Adb asimétricos

03 Focos tipo panorama

03 juegos de aicraf

10 par led

02 spot MARTIN quantum profile

06 Barras electrificadas 24 circuitos

44 Circuitos entre pasarela y peto

08 Calles con 8 circuitos

7

SONIDO

P.A MARTIN EM 75

04 Monitores TURBOSON TXD-12M 600W DISPERSION 40H X70V

04 Monitores TURBOSON TXD-15M

01 Mesa Yamaha Ls9 32 chDigital

01 compact disc denon D40

07 DI SAMSON -BERINGER

04 Puestos de intercom

05 Shure 58

05 Shure 57

04 Shure Sm 81

01 akg D112

01 Neumann Km 105

02 Neumann Km 184

01 set batería Shure

02 inalámbricos Sennheiser+diadema dpa 4088

02 inalámbricos de mano Sennheiser

Pies de micro Grandes y pequeños (consultar)

MAQUINARIA ESCÉNICA

30 barras contrapesadas
02 barras motorizadas

01 Telón Guillotina (granate)
01 Bambalinón (granate)
02 Foros
12 Patas
07 Bambalinas
01 Panorama gris claro (10X7)

VARAS ELECTRIFICADAS

L1 (C3-1,14) No se puede mover

Todas las varas electrificadas se pueden mover, pero conlleva un tiempo que se debe Sumar al montaje.

AUDIOVISUALES

01 Proyector PANASONIC PT-EX12KE/PT-EX12KU (FIJO, frontal)
12.000 ANSI lumens
o resolución 1024 x 768
o relación de aspecto 4/3
o contraste 4.000:1

8

01 Ordenador portátil ASUS (Windows 7, Intel core i7)
Seguimiento de Audio y Video en camerinos

EQUIPAMIENTOS VARIOS

02 Máquinas de humo
24 Tarimas rosco 200cm x 100cm
Linóleo negro 10x1,60

Otros espacios:

Hall Planta 1



12

Hall Planta 2

